AV Pro

Istruzioni d'uso

CalDigit

Maggiori informazioni
sul sito www.caldigit.com

versione in lingua italiana
a cura di Editing Store
www.editingstore.it

Indice

Introduzione	03
Contenuto della Confezione	06
Panoramica di AV Pro	07
Utilizzo di AV Pro	08
Sostituzione Modulo Drive AV Pro	09
Spegnimento di AV Pro	11
Panoramica del CalDigit Drive Utility	12
App CalDigit Thunder View Mobile (Optional)	17
Supporto Tecnico e Informazioni sulla Garanzia	19

Introduzione

Il Caldigit AV Pro è un dispositivo di storage davvero unico che permette di espandere il proprio storage come mai prima. Il modulo drive rimovibile dell'AV Pro non solo permette di aggiungere unità di maggiore capacità, ma permette anche di scambiare i moduli drive tra sistemi di storage AV Pro e sistemi di storage della serie T o di archiviarli per un utilizzo successivo. Molto importante è la possibilità di montare dischi SSD da 2.5" per raggiungere l'eccezionale velocità di 430 MB/s. Grazie al CaDigit Drive Utility, lo stato del AV Pro è costantemente monitorato e qualsiasi problema viene prontamente notificato all'utente. Inoltre CalDigit ha rilasciato un App per iOS e Android per gestire al meglio il proprio AV Pro tramite dispositivi mobili.

Il CalDigit AV Pro utilizza un rivoluzionario protocollo di trasferimento chiamato UASP (USB attached SCSI Protocol) che migliora notevolmente le prestazioni dell'interfaccia USB 3.0. Questo protocollo SCSI permette l'esecuzione di comandi multipli e bidirezionali.

Questo si traduce in migliori prestazioni che non erano raggiungibili fino ad ora con i sistemi di storage USB3.0. Il trasferimento tradizionale che utilizza il protocollo BOT (Bulk Only Transport) permette l'esecuzione di un singolo comando unidirezionale alla volta, senza la possibilità di mettere in coda comandi multipli.

CalDigit crede nella qualità del tuo nuovo sistema di storage e per questo lo fornisce con ben 3 anni di garanzia. Ci auguriamo che rimaniate entusiasti di AV Pro esattamente come lo siamo stati noi nel progettarlo.

Avvertenze generali

Si raccomanda di consultare attentamente questo manuale d'uso del CalDigit AV Pro per acquisire familiarità col prodotto prima dell'uso.

Utilizzare il CalDigit AV Pro solo in ambienti ben ventilati.Assicurarsi che la ventola non sia ostruita al fine di garantire la dissipazione del calore. Non lasciare o utilizzare AV Pro vicino a fonti di calore come termosifoni o luce solare diretta.

Evitare l'uso di AV Pro in ambienti estremamente caldi o freddi poichè aumenterebbe la possibilità di un prematuro guasto del prodotto.
La gamma di temperatura nel quale poter utilizzare il CalDigit AV Pro, in totale sicurezza è compresa fra i 4.4 °C ed i 35 °C.

Evitare l'utilizzo di AV Pro in ambienti umidi. Umidità e condensa potrebbero accumularsi all'interno di AV Pro e danneggiare i componenti elettronici, con conseguente guasto del del prodotto e perdita di dati.

Utilizzare solo l'alimetatore fornito con AV Pro. Una eccessiva o inadeguata alimentazione può comportare prestazioni instabili o guasto del prodotto.
Assicurati di trasportare AV Pro con cura. Gli Hard disk sono sensibili agli urti e se non maneggiati con cura possono verificarsi diminuzioni di prestazioni o guasto dei dischi.

Avvertenze di sicurezza

Tenere AV Pro lontano da liquidi ed umidità.
La diretta applicazione di liquidi sul AV Pro può provocare scosse elettriche, incendi e danni dell'unità. Se AV Pro si bagna mentre è ancora spento, non accenderlo.
Non manomettere o tentare di riparare AV Pro. Il tentativo di riparazione da parte di tecnici non autorizzati farà decadere la garanzia e potrebbe causare danni personali oltre che all' AV Pro.
Per qualsiasi problema contattare il supporto tecnico CalDigit.
Tutti i dispositivi elettronici sono soggetti a possibili guasti.
Per proteggervi da possibili perdite di dati, è altamente raccomandato avere almeno due backup dei vostri dati. Se doveste mai mandare il prodotto in assistenza alla CalDigit, assicuratevi di aver prima fatto il backup dei vostri dati.
CalDigit non può garantire l'integrità dei dati presenti sulle unità inviate in assistenza.
CalDigit non può fare previsioni sulla possibilità di recuperare dati e non è responsabile per l'eventuale perdita di dati.

Il CalDigit AV Pro è coperto da una garanzia della durata di 3 anni.

Il Burst transfer rates varia da un computer all'altro. In base alla configurazione del computer la velocità media è normalmente più bassa.

Il peso varia in base alla configurazione e ai processi di produzione.

IMPORTANTE

L'uso di questo prodotto comporta l'accettazione della licenza d'uso del software incluso. La documentazione in formato elettronico è inclusa con il prodotto .

1TB (Terabyte) = 1000GB. 1GB=1,000,000,000 bytes. La capacità realmente disponibile varia in base al sistema operativo usato (tipicamente 5-10% in meno).

Contenuto della Confezione

1. Un AV Pro
2. Un modulo drive CalDigit
3. Chiave sblocco modulo drive
4. Un alimentatore e cavo di alimentazione
5. Cavo USB 3.0

NOTE	Il Manuale e il software è preinstallato nell'unità.

AV Pro Diagram

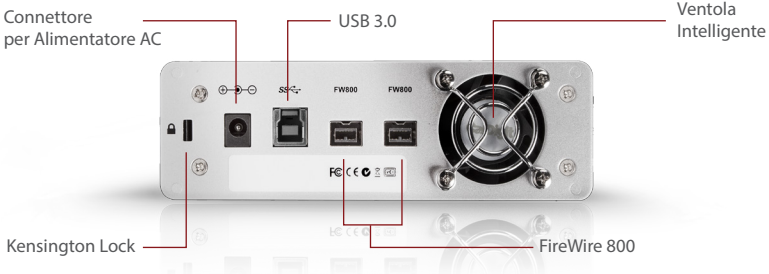

* Kensington™ Security lock (lucchetto non icluso).Utilizzare un lucchetto standard per computer per prevenire il furto del AV Pro.

Utilizzo di AV Pro

1. Accendere il computer e assicurarsi che il sistema operativo sia completamente avviato

2. Collegare un cavo USB 3.0 o Firewire 800 (se disponibile).

3. Collegare l'alimentazione all' AV Pro.

4. Premere il pulsante di accenzione posto sul frontale dell' AV Pro per avviarlo. L' AV Pro apparirà nel sistema operativo e a questo punto sarà pronto all'uso.

Sostituzione del Modulo Drive di AV Pro

1. Inserire la chiave nella serratura del modulo drive e girare in senso orario per sbloccarlo.

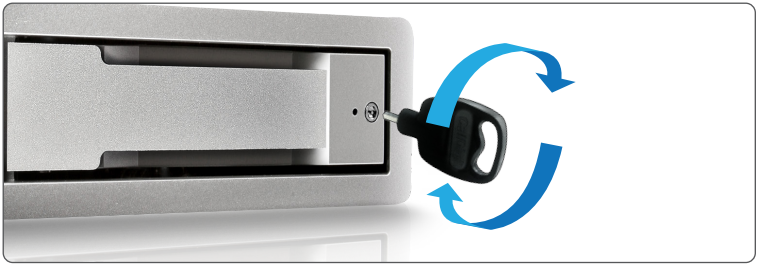

2. Inserire la chiave di sblocco nel foro fino a quando la maniglia del modulo drive non scatta verso l'esterno.

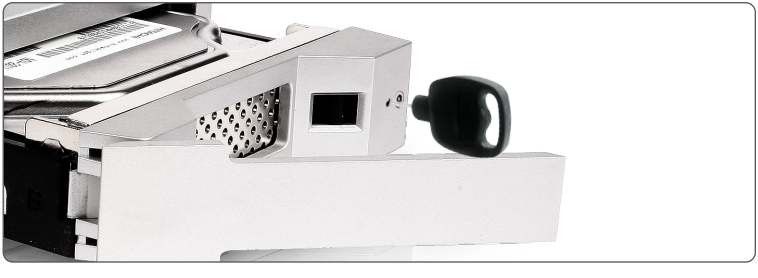

3 Estrarre il modulo drive dal case dell' AV Pro.

4 Posizionare AV Pro in orizzontale e prima di inserire il modulo drive assicurarsi che la serratura sia sul lato opposto al pulsante di accensione. Inserire il modulo drive nel case del AV Pro e spingere la maniglia del modulo drive fino a farlo scattare nella sua sede. Fare attenzione a non forzare durante l'inserimento del modulo drive. Il nuovo drive sarà disponibile sul sistema operativo e pronto all'uso.

5 Per bloccare il nuovo modulo drive, inserire la chiave nella serratura e girare in senso antiorario.

Spegnimento di AV Pro

Per spegnere AV Pro, cliccare con il tasto destro del mouse sull'icona di AV Pro presente sul desktop e selezionare "Eject CalDigit AV Pro". Quando AV Pro viene disattivato e l'icona scompare dal desktop, premere il pulsante di accenzione fino a che non si spegne il led.

Panoramica di CalDigit Drive Utility

NOTE	Il CalDigit Drive Utility è uno strumento di diagnostica e di notifica, ma non è necessario per l'utilizzo del AV Pro

Il CalDigit Drive Utility visualizza importanti informazioni che permettono all'utente di conoscere lo stato del proprio sistema di storage AV Pro o della serie T.

Legenda Icone

	Icona della barra degli strumenti: Il disco è online
	Icona della barra degli strumenti: Rilevato problema del disco. Spazio disponibile inferiore al 10% o Temperatura del disco superiore a 85°C.
	Icona della barra degli strumenti: Temperatura del disco tra 70 e 85°C.
	Icona della barra degli strumenti: Disco non rilevato.
	Spazio disponibile inferiore al 10%
	Spazio disponibile superiore al 10%

	Disco rilevato.
	Temperatura tra 70 e 85°C
	Allarme Disco: disco pieno oltre il 90% o temperatura superiore a 85°C
	Disco non rilevato.
	La temperatura è normale (<85°C).
	La temperatura è più alta di 85°C.
	Il disco è sano.
	Il disco non è sano.
Device 1	Dispotivi Multipli: Il drive funziona correttamente.
Device 1	Dispotivi Multipli: Il drive ha raggiunto una temperatura tra 70 e 85°C.
Device 1	Dispotivi Multipli: Il drive ha superato la temperatura di 85°C.

1 . Lista Dispositivi

Questa sezione del software mostra informazioni dettagliate per ogni dispositivo CalDigit connesso al vostro computer.

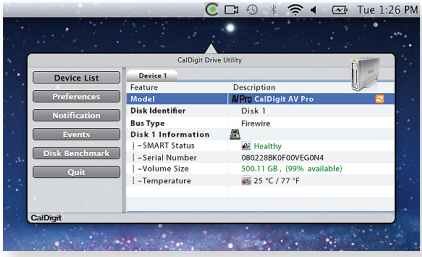

2 . Preferenze

Questa sezione permette di attivare o disattivare il test smart, che controlla automaticamente lo stato di AV Pro. Inoltre permette di decidere se lanciare il software all'avvio del computer e ogni quanto tempo verificare lo stato dei dischi.

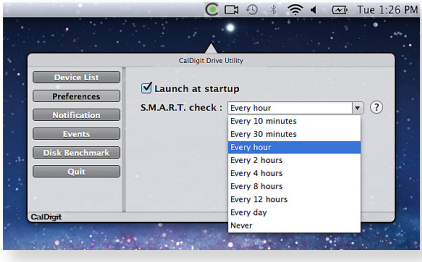

3 . Notifiche

- Notifiche Intelligenti (Smart Notification)
  Se si attiva " Instant notification", il software notifica al verificarsi di un problema relativo ad AV Pro.
  Se si attiva anche "With voice notification", la notifica avverrà in maniera vocale
- Notifiche via Email (Email Notification)
  Se si attiva " Enable email notification",e inserendo il vostro indirizzo email,vi verrà inviata una mail ogni qualvolta si presentasse un problema sul AV Pro.
- Tipi di Notifiche (Notification Types)
  In questa sezione è possibile scegliere quali tipi di notifiche ricevere.

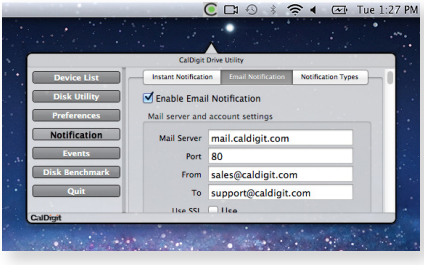

4 . Eventi

In questa sezione del software, sono riportate le informazioni dettagliate degli eventi del AV Pro.

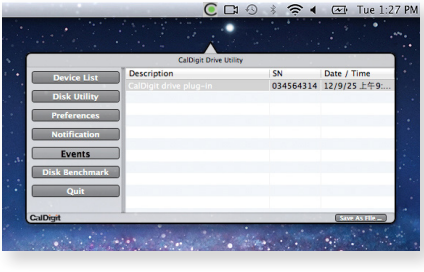

5 . Disk Benchmark

Avviare il test di benchmark per determinare la velocità di lettura e scrittura del vostro CalDigit AV Pro. Inoltre fornisce informazioni dettagliate relative al tipo e alla risoluzione di video riproducibile.

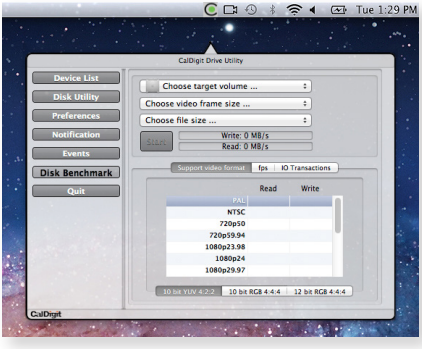

CalDigit Thunder View Mobile App (Optional)

Scaricare Thunder View App da Apple Store o da Google Play Store per il vostro dispositivo iOS o Android.

Funzioni disponibili in CalDigit Thunder View App:

- Verifica dello stato del AV Pro o dell'unità Thunderbolt CalDigit
- Calcolo dello spazio necessario sull'hard disk, in base alla risoluzione dei file video.

- Contattare il Supporto CalDigit
- Ulteriori Strumenti

Guida grafica Thunder View

Icona sul desktop

Lista dispositivi
(Device List)

Indirizzo IP (IP Address)

Informazioni Disco

Audio bitrate

Colore

Durata video

Dimensione Pixel

Supporto

Ordinare gli accessori e parti

AC Adapter
Part # AVDrive-ACAdapter SKU # 791985

CalDigit FireWire 800 cable, 9-pin to 9-pin, 6ft
Part # CBFWY9-6 SKU # 704102

CalDigit FireWire 800 cable, 9-pin to 4-pin, 6ft
Part # CBFWY4-6 SKU # 704103

CalDigit FireWire 800 to FireWire 400 cable, 9-pin to 6-pin, 6ft
Part # CBFWY6-6 SKU #SKU704104

CalDigit USB 3.0 A/B Cable, 3ft
Part # CBUSB3AB-3-CD SKU # 791980

CalDigit USB 3.0 A/B Cable, 6ft
Part # CBUSB3AB-6-CD SKU # 791981

CalDigit AV Pro 1TB HDD drive module
Part # CDDrive-1TB SKU # 590103

CalDigit AV Pro 2TB HDD drive module
Part # CDDrive-2TB SKU # 590114

CalDigit AV Pro 3TB HDD drive module
Part # CDDrive-3TB SKU # 590120

CalDigit AV Pro 4TB HDD drive module
Part # CDDrive-4TB SKU # 590115

CalDigit AV Pro 240GB SSD drive module
Part # CDDrive-S240 SKU # 590101

CalDigit AV Pro 480GB SSD drive module
Part # CDDrive-S480 SKU # 590102

Supporto Tecnico e Garanzia

Technical Support
Se si riscontrano eventuali problemi durante l'installazione del CalDigit AV Pro si prega di contattare il supporto tecnico CalDigit:

support@caldigit.com
www.caldigit.com/support.asp
1-714-572-6668

Prima di contattare il supporto tecnico CalDigit, assicurarsi di trovarsi davanti al computer e di disporre delle seguenti informazioni:

① Il tuo numero seriale
② Sistema operativo e versione
③ Marca e modello del tuo computer
④ Altri dispositivi collegati al computer

Si può anche postare sul forum CalDigit di Creative COW: http://forums.creativecow.net/caldigit

Informazioni sulla garanzia CalDigit

Per informazioni dettagliate sulla garanzia CalDigit consultare i seguenti siti CalDigit:
www.caldigit.com/warranty
www.com/rma/Limited-Warranty.pdf

*Caratteristiche e contenuto della confezione possono variare senza preavviso.

CalDigit AV Pro

traduzione in italiano a cura di
Editing Store - www.editingstore.it

www.caldigit.com

© 2012 CalDigit, Inc. All Rights Reserved